

Федеральное государственное бюджетное образовательное учреждение
высшего профессионального образования



НАЦИОНАЛЬНЫЙ ГОСУДАРСТВЕННЫЙ
УНИВЕРСИТЕТ ФИЗИЧЕСКОЙ КУЛЬТУРЫ,
СПОРТА И ЗДОРОВЬЯ
имени П.Ф. ЛЕСГАФТА, САНКТ-ПЕТЕРБУРГ



Практикум

П.Г. Бордовский, Л.А. Заварухина

Контрольная работа по информатике

для студентов факультета заочного обучения,

кафедры биомеханики (ИЭСТ 2С)

Задание выполнил(а)

Студент(ка) _____
Фамилия имя и отчество (полностью)

Курс _____ факультет (институт) _____

Специальность (группа, вид спорта) _____

Оценка: _____

Проверил(а): _____

Санкт-Петербург

2013

Рецензенты:

Воронов И.А., доктор психологических наук, член ученого совета НГУ им. П.Ф. Лесгафта, Санкт-Петербург

Бердичевский А.И., к.п.н., доцент, кафедры менеджмента НГУ им. П.Ф. Лесгафта, Санкт-Петербург

Бордовский П.Г., Заварухина Л.А.

Контрольная работа по информатике для студентов факультета заочного обучения,

кафедра биомеханики: учебно-методическое пособие (практикум) / П.Г. Бордовский, Л.А. Заварухина; ФГБОУ ВПО НГУ им. П. Ф. Лесгафта, Санкт-Петербург.- СПб 2012. - 28с.

Рассмотрено на заседании кафедры биомеханики протокол №10 от 24.04.2012 г.

Рекомендовано УМК ФГБОУ ВПО НГУ им. П.Ф. Лесгафта, Санкт-Петербург, Протокол №13 от 26.04.2012.

Учебно-методическое пособие (практикум) составлено на основе требований Государственного образовательного стандарта высшего профессионального образования, утвержденного 15.02.2010 г. И рекомендациями Министерства образования Российской Федерации.

Учебно-методическое пособие (практикум) представляет материалы для самостоятельной подготовки и контрольной проверки знаний студентов по дисциплине «Информатика».

© ФГБОУ ВПО НГУ им. П.Ф. Лесгафта, Санкт-Петербург, 2012

© П.Г. Бордовский, Л.А. Заварухина, 2012

Содержание:

Введение	3
1. Электронные таблицы.	Ошибка! Закладка не определена.
3. Программа презентаций.	8

Введение

Учебно-методическое пособие «Контрольные работы» по курсу информатики предназначено для закрепления у студентов практических навыков работы на персональном компьютере и оценки уровня компетенций выработанных в процессе прохождения курса информатики. Перечень и содержание контрольных работ соответствуют УМК по данной дисциплине разработанного на основе Государственного стандарта для следующих специальностей:

- 034300 (62) – «Физическая культура»
- 034400 (62) – «Физическая культура для лиц с отклонениями в состоянии здоровья»
- 050100 (62) – «Педагогическое образование»
- 071400 (62) – «Режиссура театрализованных представлений и праздников»
- 031300 (62) – «Журналистика»
- 032000 (62) – «Зарубежное регионоведение»
- 080200 (62) – «Менеджмент»
- 031900 (62) – «Международные отношения»
- 031600 (62) – «Реклама и связи с общественностью»
- 100100 (62) – «Сервис»
- 100400 (62) – «Туризм»
- 080100 (62) – «Экономика»
- 030900 (62) – «Юриспруденция»
- 060500 (62) – «Сестринское дело»
- 040400 (62) – «Социальная работа»

1. Электронные таблицы (ЭТ).

1.1. Используя любую программу Электронных таблиц (любая версия MS Excel, Open Office Calc и пр.), оформить приведенную ниже таблицу, выполнить расчет по заданной формуле с указанными в таблице исходными значениями и заполнить значения в пустом столбце таблицы:

$$X=2(A+Z*Y)^3$$

A	Z	X	Y
4	20		2
3,9	25		
3,8	30		
3,7	35		
3,6	40		
3,5	45		
3,4	50		
3,3	55		
3,2	60		
3,1	65		
3	70		
2,9	75		
2,8	76		
2,7	74		
2,6	72		
2,5	70		
2,4	68		
2,3	66		
2,2	64		
2,1	62		
2	64		
1,9	66		
1,8	68		
1,7	70		
1,6	72		
1,5	74		
1,4	76		
1,3	78		
1,2	80		
1,1	82		
1	84		
0,9	86		
0,8	88		
0,7	90		
0,6	92		
0,5	94		
0,4	96		
0,3	98		
0,2	100		
0,1	102		

1.2. Записать формулу для расчёта значений в том виде, как она заводится в ячейку таблицы, если первое значение **A** находится в ячейке **B6**, значение **Z** – в ячейке **C6**, значение **Y** – в ячейке **E6**, а результат должен находиться в ячейке **D6**:

1.3. Построить график на основе получившейся таблицы по следующим осям:

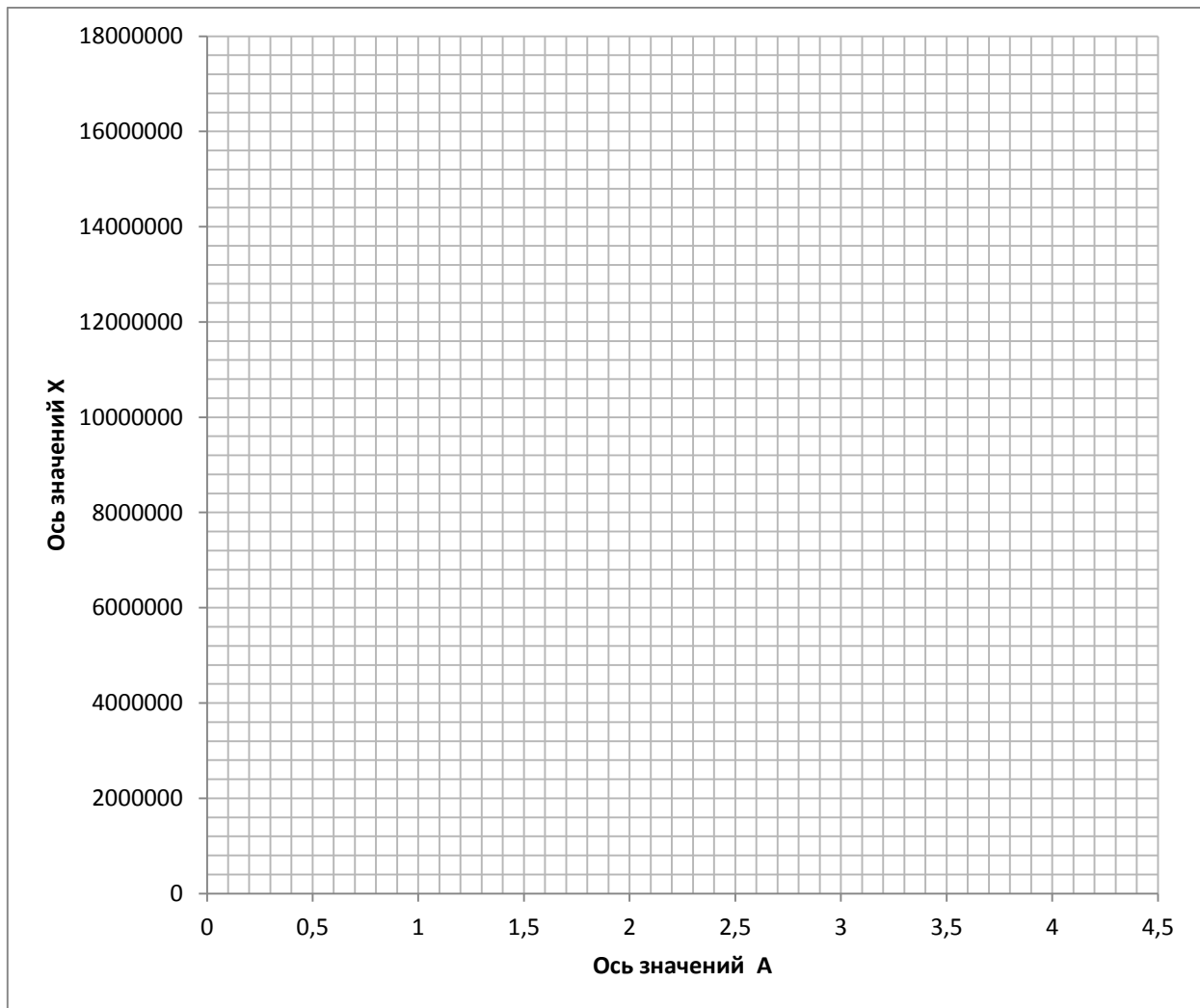

1.4. Выполните в программе ЭТ расчет по приведенной ниже формуле для указанных значений:

$$\frac{344g+45m(67-13d)}{(32s/v-7w)^2}$$

$$(32s/v-7w)^2$$

где: $g=C1$, $m=A1$, $d=A2$, $s=C3$, $v=C2$, $w=A3$

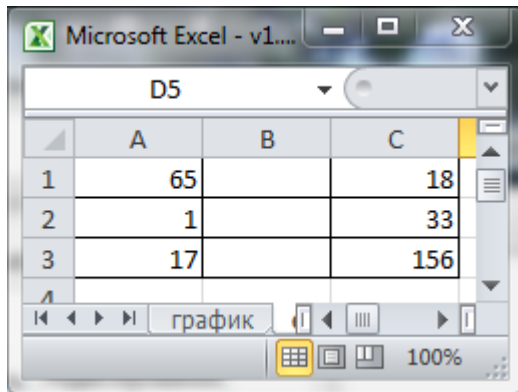

Результат расчета по формуле равен: _____

Формула для расчета в ячейке Электронных таблиц выглядит следующим образом:

- 1.5. Оформите в рабочем окне Электронных таблиц приведенные ниже таблицы (основную и справочную – для правильной работы функций). В формулах важно использовать абсолютную адресацию. Используется вложенная функция ЕСЛИ().

Вариант 10

Составьте таблицу, занесите в нее результаты расчетов.
 Рассчитать сумму вклада на счете, учитывая разную доходность (проценты зависят от размеров суммы на счете).
 Сумма на счете через год рассчитывается так: к сумме, внесенной на счет, прибавляется доходность по вкладу, т.е. первоначальная сумма, умноженная на соответствующий годовой процент)

Доходность по вкладам

№ п/п	сумма вклада	Сумма на счёте через год
1	8200	
2	10200	
3	12200	
4	14200	
5	16200	
6	18200	

Сумма на счете	годовой процент
До 10 000	11%
До 14 000	13%
Более 14 000	15%

Заполните столбец «Сумма на счете через год» расчетами.

Укажите формулы для следующих ячеек вышеуказанной таблицы:

D12: _____

Формулы, указанные в этих ячейках, должны копироваться по столбцам до конца таблицы.

2. Программа презентаций.

(MS Power Point (любая версия), Open Office и пр.)

В любой программе сделать презентацию на 4 слайда. Слайды презентации и Сортировщик слайдов со всеми созданными Вами слайдами распечатываются на листах формата А4 примерно в следующем виде:

Слайд 1



* **Контрольная работа по информатике**

Иванов Иван Иванович
Студент 1 курса 3 группы Заочного факультета ИЭСТ НГУ им. П.Ф. Лесгафта
Специальность : Менеджмент.
Место работы: Спортивный клуб «Факел»
Должность : инструктор
Стаж работы: 5 лет
E-mail: ivanov@mail.ru
Skype: Ivan_Ivanov
www.ivanov.spb.ru

Слайд 2



Слайд 3

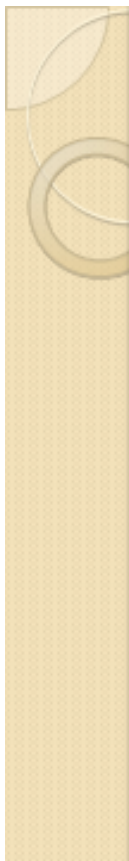

Организационная диаграмма



Слайд 4



Управляющие кнопки

На 1-ую страницу

На 2-ую страницу

На 3-ю страницу

Завершить показ

Сортировщик слайдов

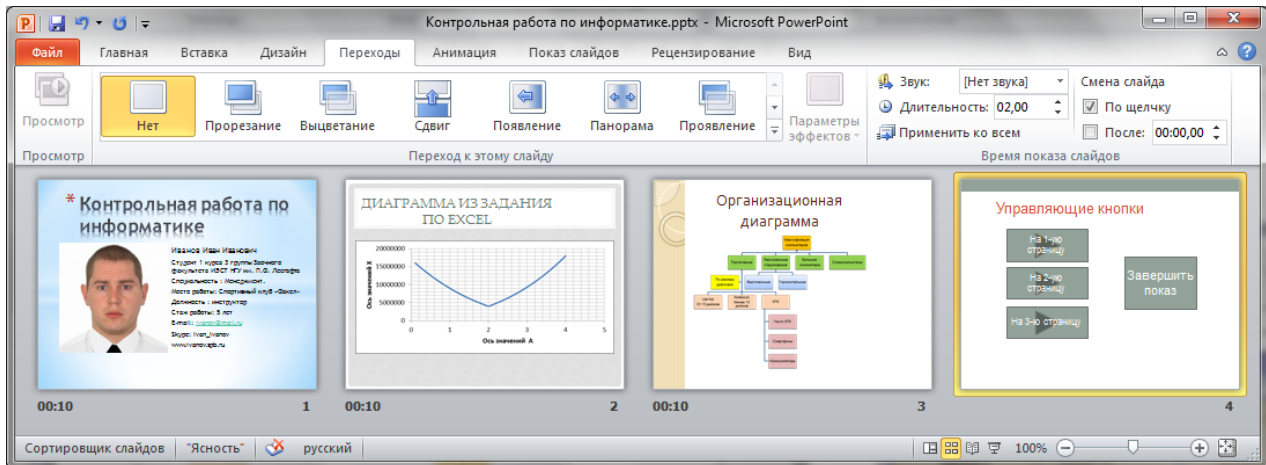

Информация на слайдах должна быть читаема.

Задание к оформлению слайдов презентации:

- 2.1. На первом слайде расположить заголовок и 2 окна – в одном личное фото размером не менее 10x10 см с читаемым лицом (как на паспорт) в другом текст. Текст должен содержать сведения об авторе презентации (ФИО, курс, группа, факультет, учебное заведение, специальность, профессия, место работы, стаж работы, должность, e-mail, имя skype, адрес личного сайта и т.д.), темы оформления (дизайн слайда) на всех слайдах должны быть различны.
- 2.2. На втором слайде вставить диаграмму из задания для Электронных таблиц (страница 16).
- 2.3. На третьем слайде разместить организационную диаграмму:

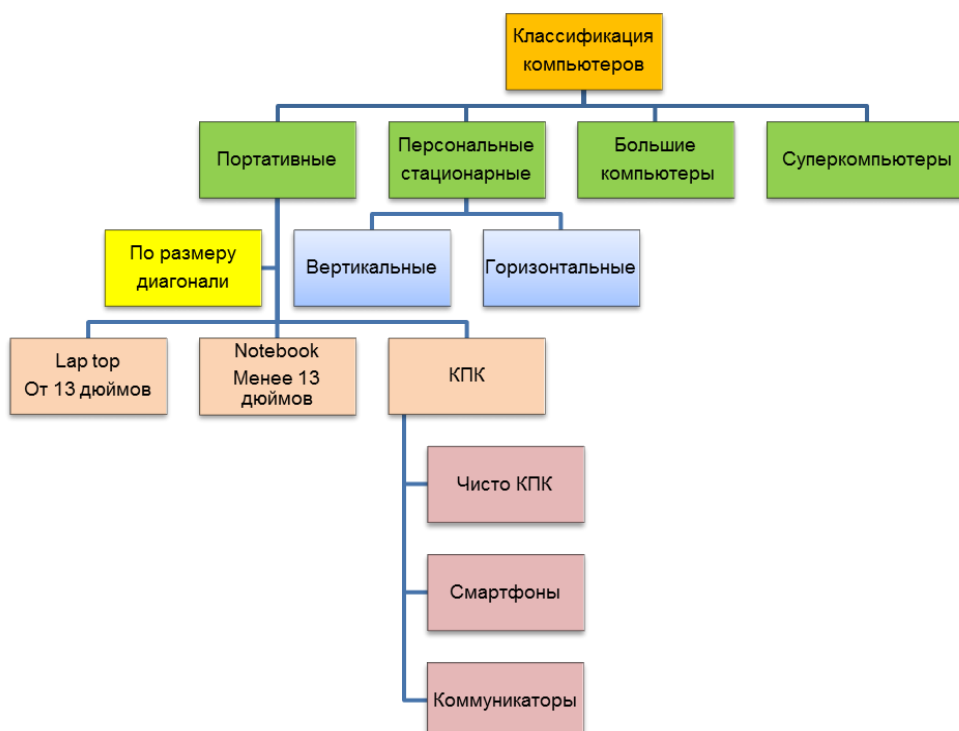

- 2.4. На четвертой странице создать меню из подписанных управляющих кнопок:
 1. управляющая кнопка с переходом на первую страницу.
 2. управляющая кнопка с переходом на вторую страницу.
 3. управляющая кнопка с переходом на третью страницу.
 4. Завершение работы презентации

- 2.5. Смена слайдов 1-3 автоматически через 10 секунд, последний слайд - по щелчку.

УЧЕБНОЕ ИЗДАНИЕ

СВ. ПЛАН 2013

Бордовский Павел Георгиевич
Заварухина Лариса Анатольевна

**Контрольная работа для студентов факультета заочного
обучения, кафедры биомеханики**
Учебно-методическое пособие (практикум)

Объем 1,15 усл.-изд.л. Тир 100 экз. (14.6.10.10)
